

**Til Naboer I Ringvegen Borettslag**

Dato	Kontaktpersoner:	Telefon
05.07.2018	Jan M. Storvold Roger Thowsen Terje Skjemstad	95737819 91584866 95737812

**Info vedrørende bygging av nye garasjeanlegg og administrasjonsbygg.**

Hent AS har av Ringvegen Borettslag fått arbeidet med å bygge et garasjeanlegg på 30 enheter og et administrasjonsbygg på ca 600 m<sup>2</sup> på 2 plan

**Fremdrift på Garasjeanlegget:**

Status uke 31:

I neste 4 ukers periode er det oppsetting av garasjeanlegg som blir hovedaktiviteten, i tillegg så blir det oppstart for graving ifm vann/avløp i denne perioden. Her vil dere bli litt berørt ifm dette, det skal etableres en ny kum utenfor blokk 19. Samtidig så skal vi ut i gaten ved parkeringsplassen for tilkobling av drens og takvann for garasjene, legger ved en tegning hvor dette er. Under dette arbeide vil det bli satt opp eller flytte litt på bygge gjerde for å ivareta deres sikkerhet. Ta kontakt med byggeplass hvis noe er uklart.

### Fremdrift administrasjonsbygget

#### Grunn og fundamentering:

Her blir det oppstart utgraving i uke 35. Betongarbeidet starter i uke 38.

#### Råbygg:

Tømmer starter i uke 46 med montasje av massiv tre

#### Anleggsdrift:

I anleggsperioden vil det bli en del transport i området, masser som skal inn/ut, materialer som skal inn til byggeplass, avfall som skal ut. Vi vil ha stort fokus på sikkerhet, og vil gjøre vårt beste for at arbeidene skal foregå så skånsom som mulig.

#### Hva bør du passe på:

Når det pågår arbeid i ditt nærområde, bør du være påpasselig for tungtransport til/fra anleggsområdet. Det bes om at barn blir godt informert over at det vil foregå arbeider/transport i området, og at det tas hensyn til de sperringer som er satt.

Vi ber om deres forståelse og tålmodighet vedrørende arbeid i deres nabolag. Om noe er uklart kan eventuelt spørsmål rettes til Jan M. Storvold eller Roger Thowsen.

#### Riggplan:

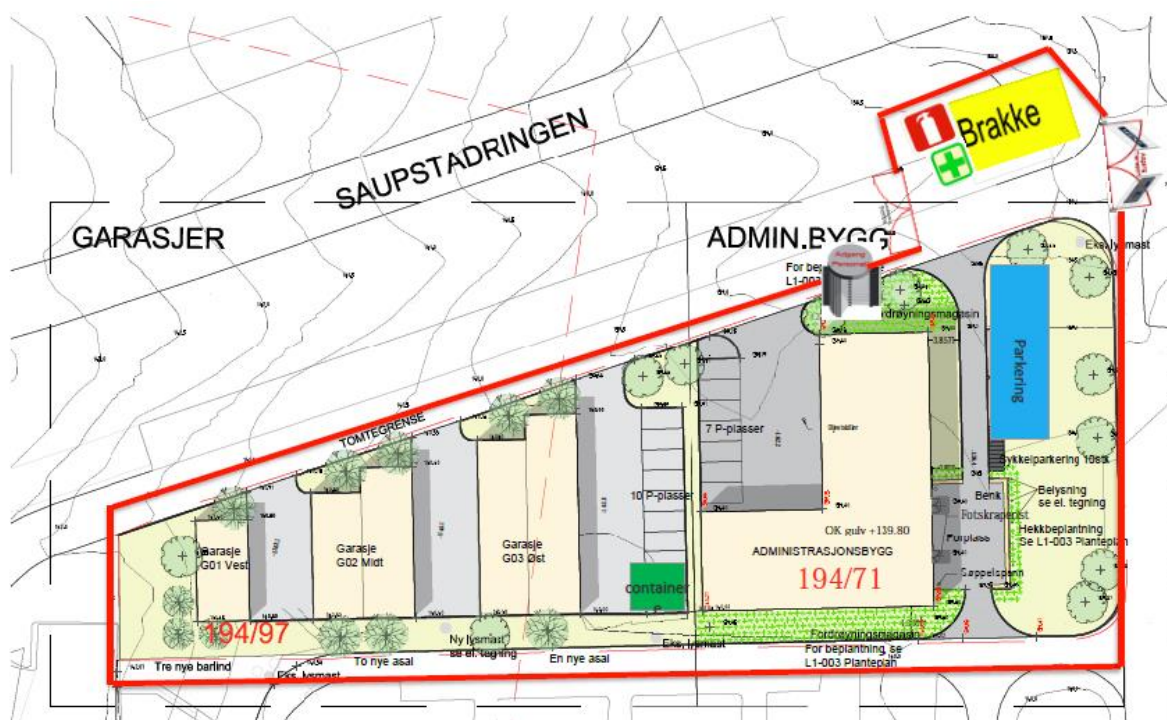

Byggejerde: Rød linje rundt byggeplass.

Byggeplass kontor: 2 etg brakkerigg.

Med vennlig hilsen

HENT AS

Jan M. Storvold

Anleggsleder.

